LISBOA SCHOOL OF ECONOMICS & MANAGEMENT

Crise, Pobreza e Exclusão Social: Mitos, Equívocos e Resultados

Carlos Farinha Rodrigues

ISEG / Universidade de Lisboa

carlosfr@iseg.ulisboa.pt

Pobreza e Exclusão Social: O passado recente e os efeitos da crise !

Exclusão Social na União Europeia

O número de pessoas em risco de pobreza e de exclusão é definido de acordo com três indicadores

- **Risco de Pobreza**
- **Privação Material**
- **Agregado Familiar sem Emprego**

Intercepção dos Indicadores da Estratégia 2020(%) - Portugal - 2013

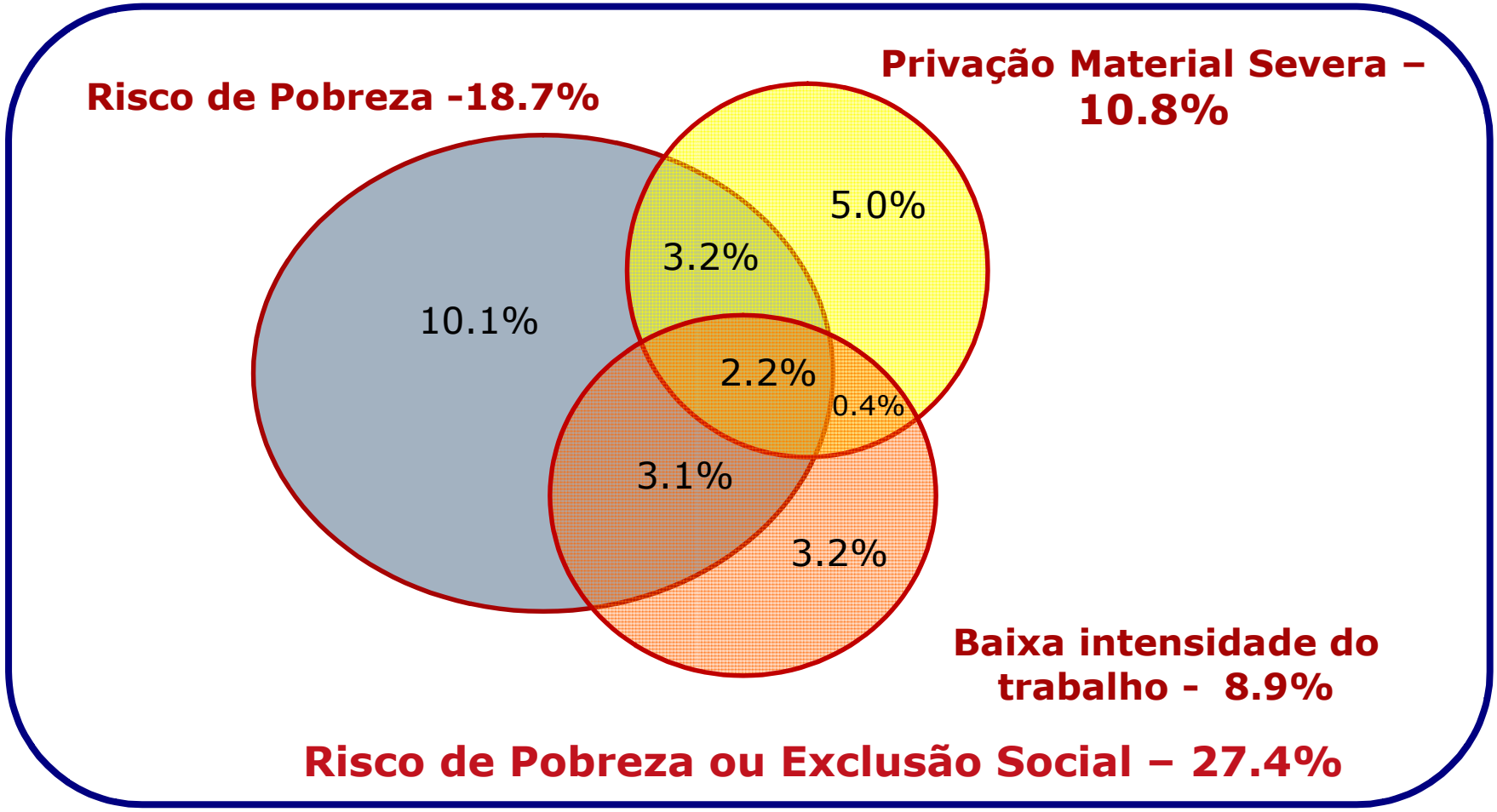

Source: Eurostat EU-SILC 2013

Pobreza e Exclusão Social – Portugal 2004/2013

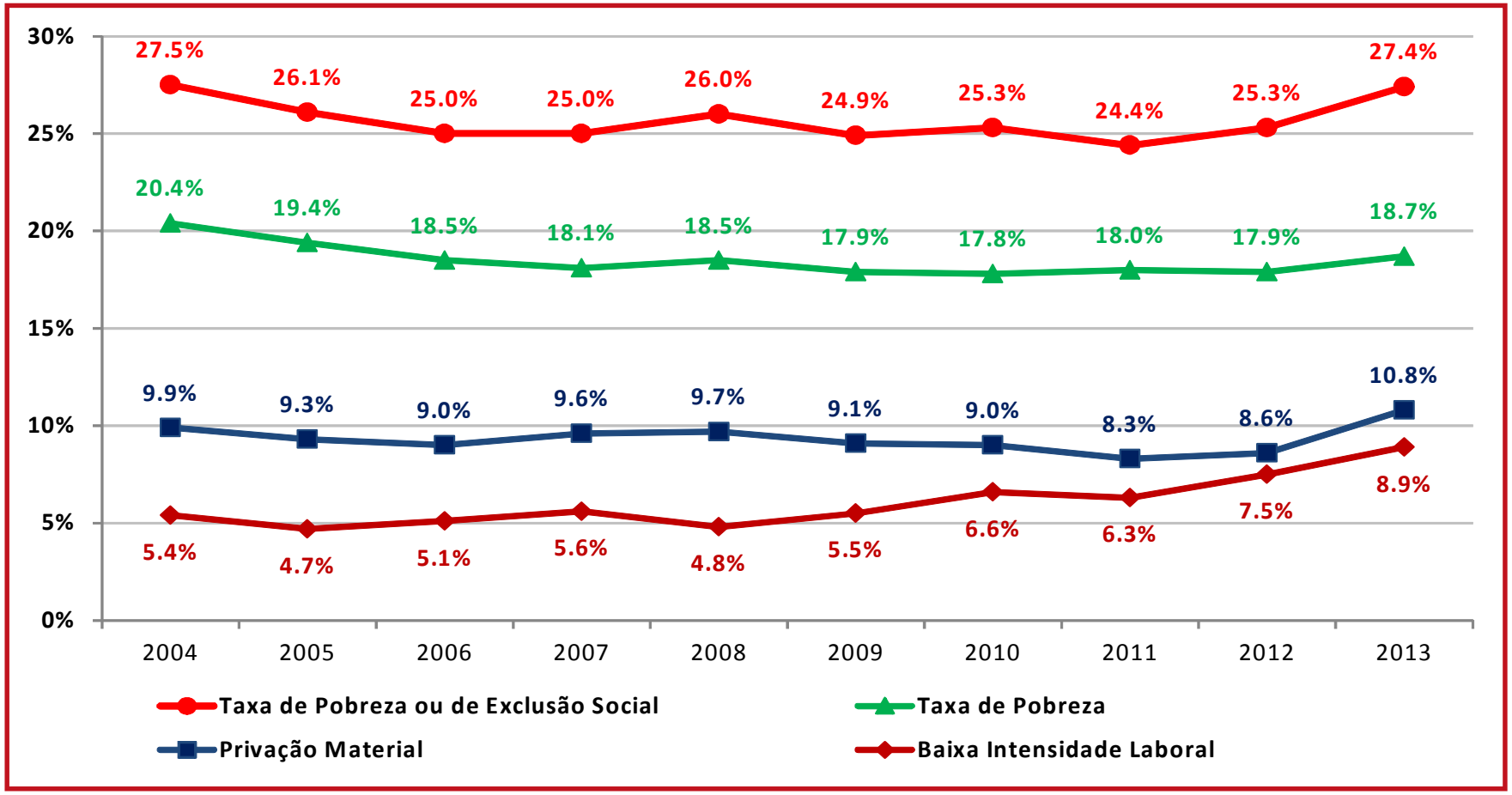

Fonte: INE – EU-SILC 2004-2013.
Nota: Ano de Referência dos Rendimentos 2003-2012.

Incidência e Intensidade da Pobreza – Portugal

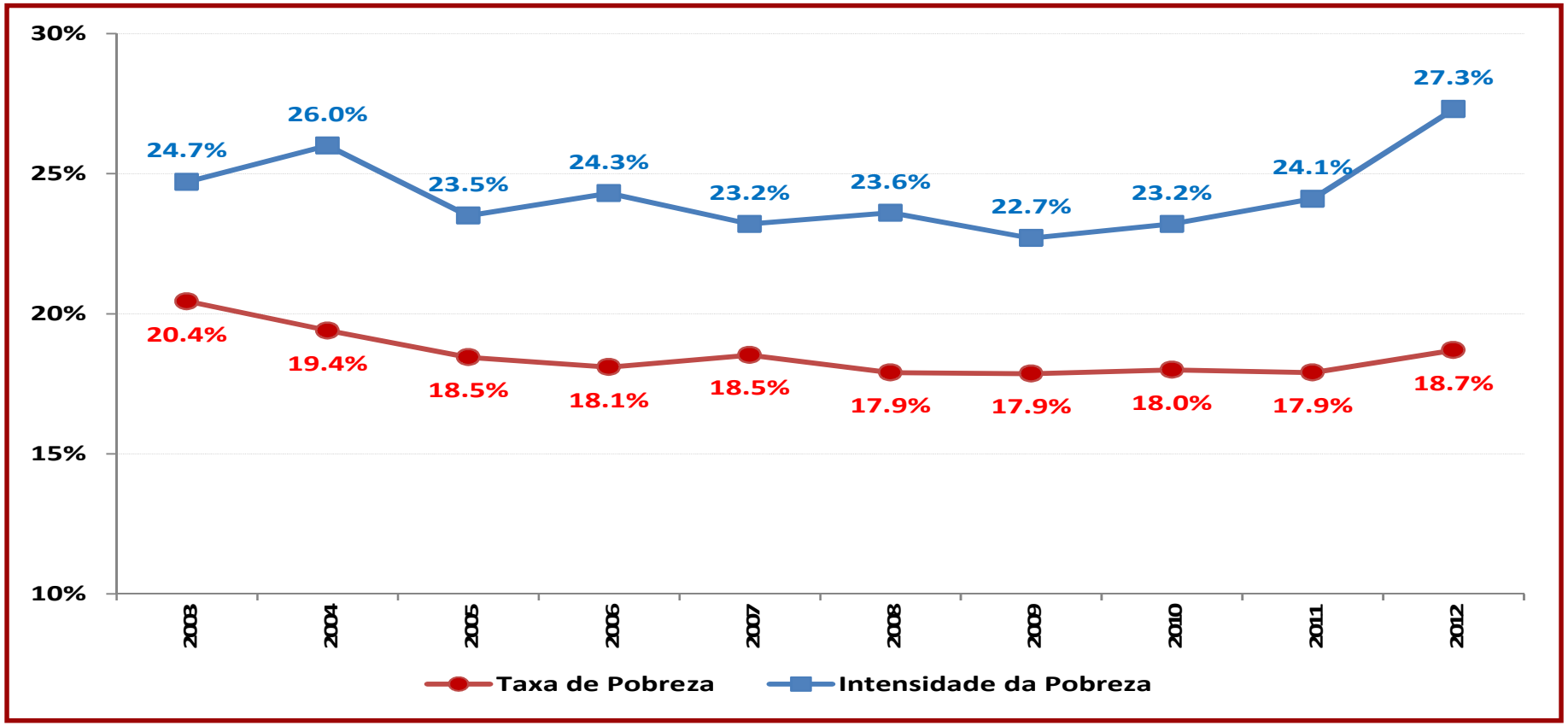

Fonte: INE – EU-SILC 2004-2013.
Nota: Ano de Referência dos Rendimentos 2003-2012.

A 'armadilha do rendimento mediano'

Evolução das Remunerações do Trabalho (1995=100)

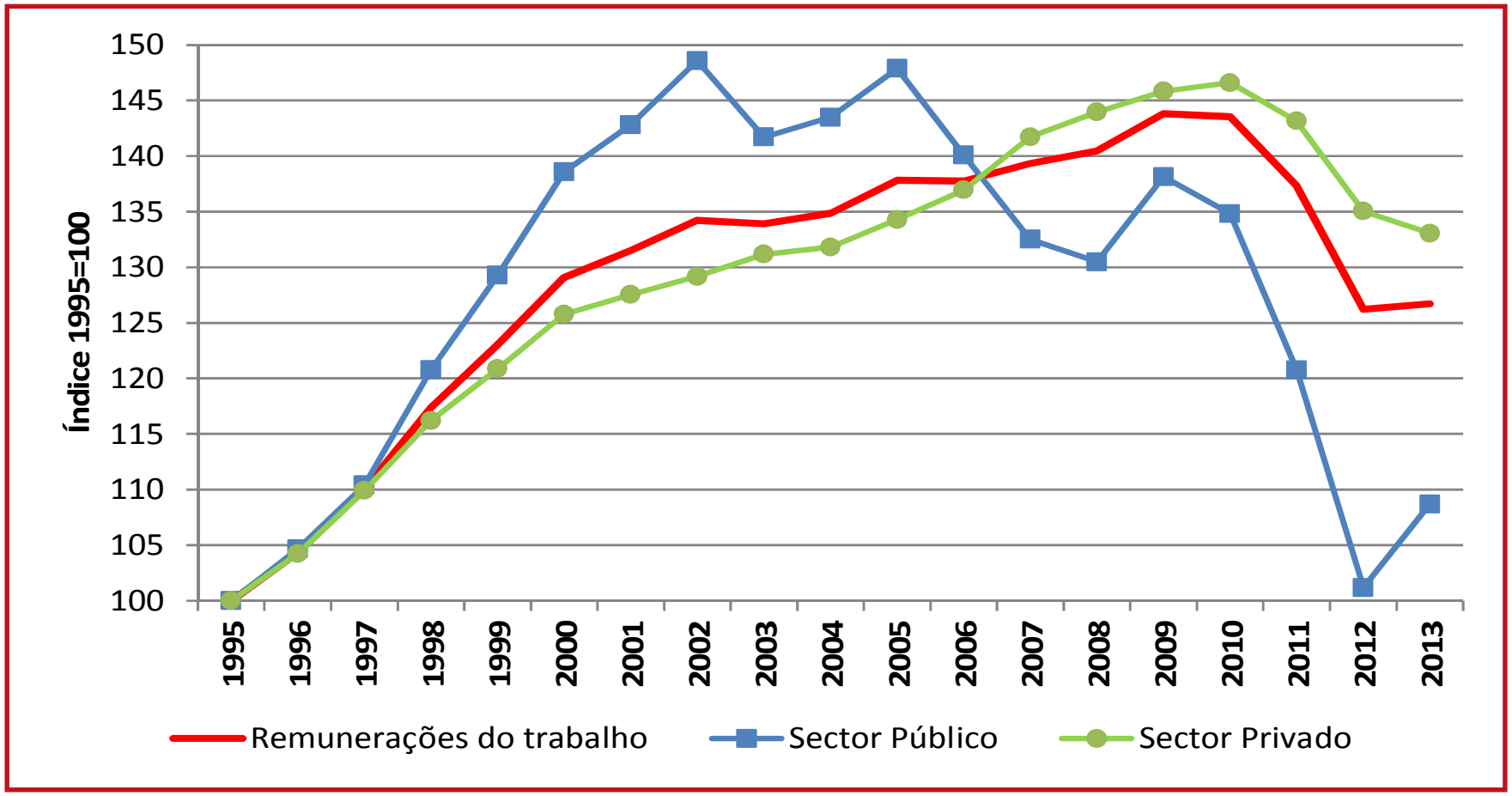

Fonte: Banco de Portugal (2014).

Evolução do Rendimento Disponível por Adulto Equivalente (*euros/ano*)

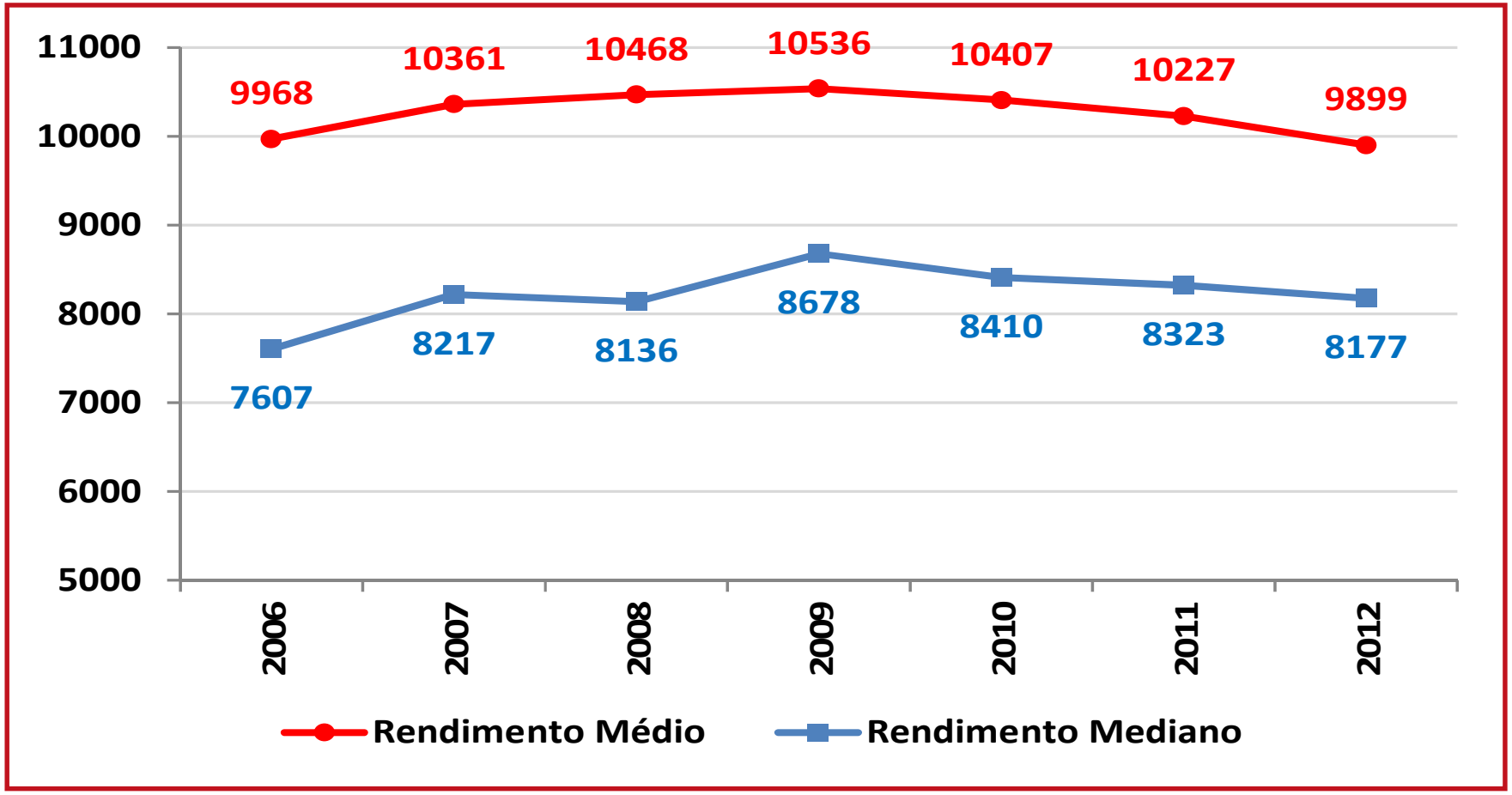

Fonte: INE, EU-SILC 2004-2013

Linha de Pobreza Oficial e linha de Pobreza Ancorada em 2009

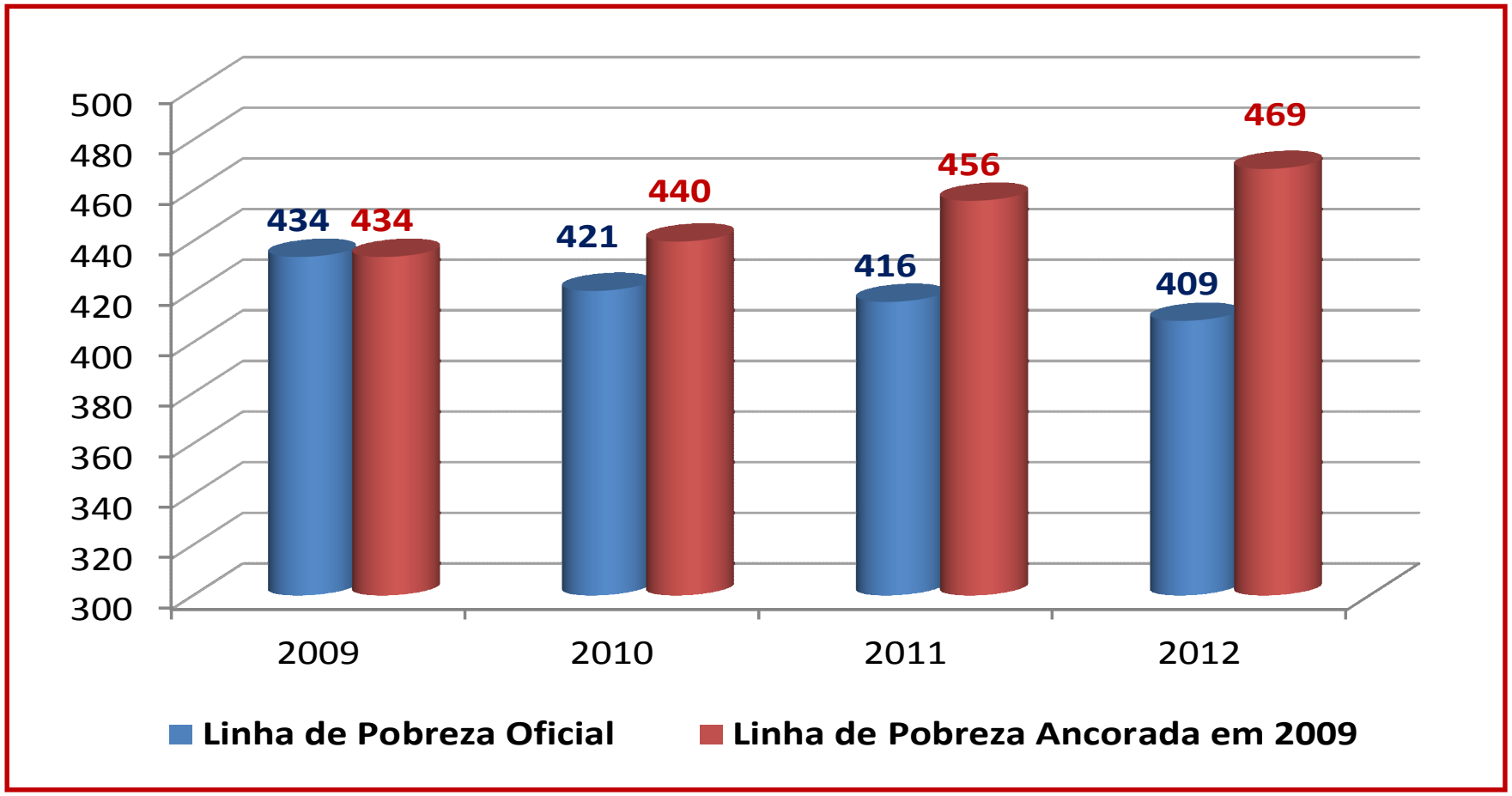

Fonte: INE, EU-SILC 2013

Incidência da Pobreza (2009-2012)

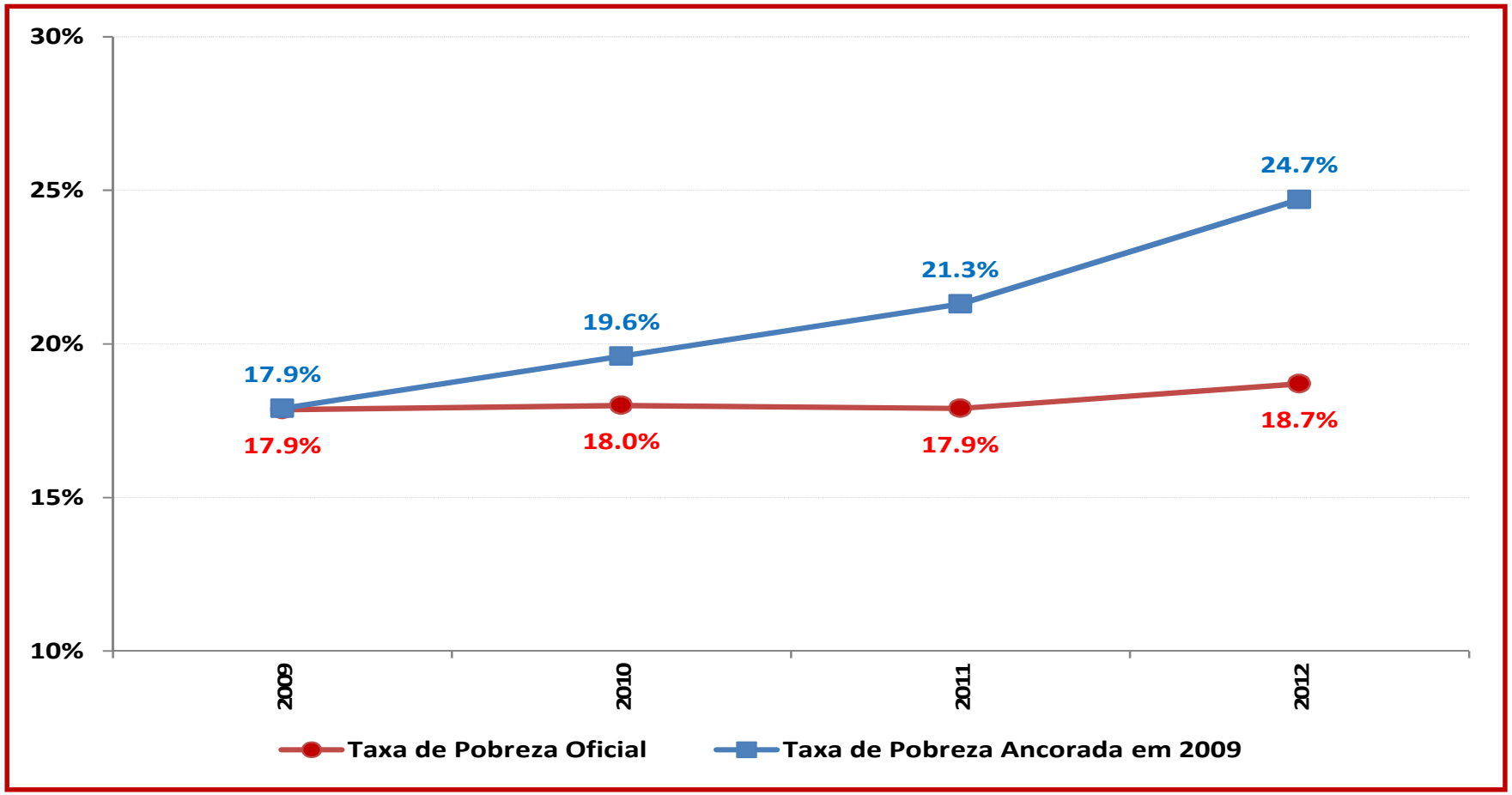

Fonte: INE, EU-SILC 2010-2013
Fonte: MSSS - Boletim Estatístico Segurança Social.

Quais as famílias e os indivíduos mais afectadas pela crise?

Incidência da Pobreza por Escalão Etário (%)

	2006	2009	2012
0-17 anos	20.9	22.4	24.4
18-64 anos	15.2	15.7	18.4
65 e mais anos	25.5	21.0	14.6
Total	18.1	17.9	18.7

Fonte: INE, EU-SILC 2007,2010 e 2013.

Distribuição dos Pobres por Escalão Etário (%)

	2006	2009	2012
0-17 anos	21.9	23.1	23.4
18-64 anos	53.8	55.9	61.5
65 e mais anos	24.3	21.0	15.1
Total	100.0	100.0	100.0

Fonte: INE, EU-SILC 2007,2010 e 2013.

Incidência da Pobreza por Condição Perante o Trabalho (%)

	2006	2009	2012
Empregado	9.7	9.7	10.5
Desempregado	32.2	36.4	40.3
Reformado	23.1	18.5	12.8
Outros Inactivos	30.2	28.1	18.7
Total	18.1	17.9	18.7

Fonte: INE, EU-SILC 2007,2010 e 2013.

Nota: indivíduos com 18 ou mais anos.

Distribuição dos Pobres por Condição Perante o Trabalho (%)

	2006	2009	2012
Empregado	31.2	30.1	28.6
Desempregado	10.9	16.8	27.7
Reformado	29.4	27.2	18.8
Outros Inactivos	28.5	26.0	24.9
Total	100.0	100.0	100.0

Fonte: INE, EU-SILC 2007,2010 e 2013.

Nota: indivíduos com 18 ou mais anos.

O refluxo das políticas sociais: o exemplo do RSI

Eficácia das transferências sociais na redução da incidência da pobreza

	2003	2009	2012
Incidência antes Pensões e Trx. Sociais	41,3 %	43,4 %	46,9 %
Incidência antes Trx. Sociais	26,5 %	26,4 %	25,6 %
Efeito Redutor 1	**- 35,8 %**	**- 39,2 %**	**- 45,4 %**
Incidência da Pobreza	20,4 %	17,9 %	18,7 %
Efeito Redutor 2	**- 23,0 %**	**- 32,2 %**	**-27,0 %**

Fonte: INE, EU-SILC 2010 e 2013.

Alteração das Regras de Elegibilidade do RSI: Casal com dois filhos dependentes

	Nº Adultos Equivalentes	Limiar do RSI	Alteração (%)	RSI / Linha de Pobreza
RSI até 2010	3.0	€ 569		64 %
RSI após 2010	2.7	€ 512	- 10%	58 %
RSI após 2012	2.1	€ 398	- 30%	45 %

Fonte: Rodrigues (2013), Moving the Goalposts not once but twice: Minimum Income Benefit in Portugal.

Alteração da Eficácia Redistributiva do RSI

	Sem RSI	RSI até 2010	RSI após 2010	RSI após 2012
Incidência da Pobreza	17,8 %	17,5 %	17,7 %	17,7 %
Intensidade da Pobreza	5.2	3.7	4.3	4.7
Coeficiente de Gini	0.353	0.343	0.347	0.350
S80/S20	6.1	5.5	5.7	5.9
S90/S10	10.7	8.5	9.2	9.8

Fonte: Rodrigues (2013), Moving the Goalposts not once but twice: Minimum Income Benefit in Portugal.

RSI: Número de Beneficiários

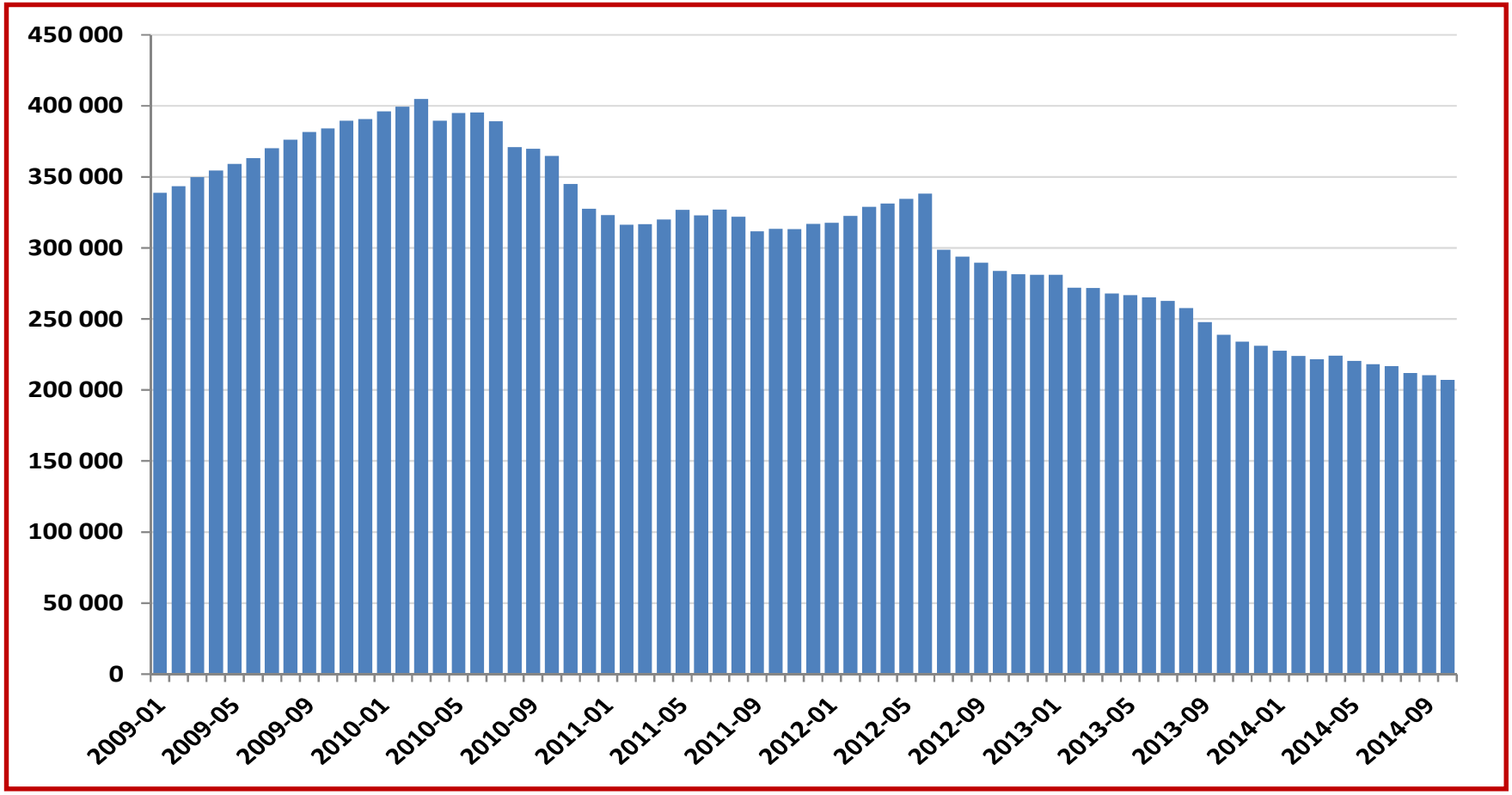

Crise, Pobreza e Exclusão Social: Mitos, Equívocos e Resultados
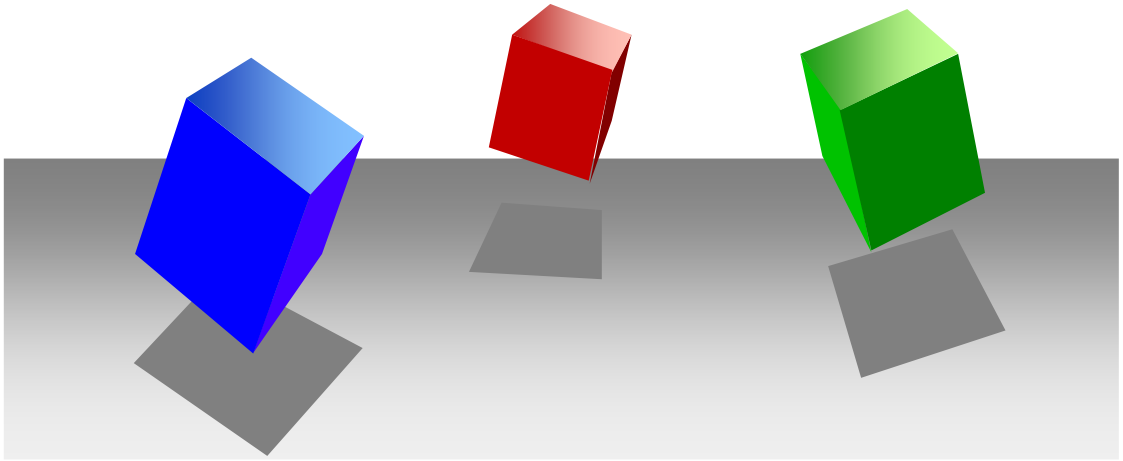
Obrigado pela vossa atenção!